



ERASMUS+: CAMBIA LE VITE E APRE LE MENTI

COS'E' «ERASMUS»



-
- ERASMUS permette allo studente di Istituti di istruzione superiore di **trascorrere un periodo di studio presso un Istituto di uno dei Paesi partecipanti al Programma** che abbia firmato un accordo con l'Università di appartenenza.
 - Lo studente ha la possibilità di **sostituire alcuni esami** previsti dal suo piano di studi con attività svolte all'estero.
 - I **crediti** ottenuti verranno **riconosciuti** automaticamente al suo rientro (compatibilmente con quanto definito nel Learning Agreement stipulato prima della partenza)

PERCHE' FARE «ERASMUS»



Straordinaria opportunità per:

- fare nuove esperienze culturali in un sistema universitario diverso;
- perfezionare la conoscenza di un'altra lingua;
- incontrare studenti di altri Paesi.



costruzione di un'Europa sempre più unita.



CHI PUO' PARTECIPARE AL BANDO



Il nuovo Programma Erasmus+ permette di usufruire di borse di mobilità Erasmus (per studio e/o tirocinio) fino ad un massimo di 12 mesi per ogni ciclo di studio:

primo ciclo: laurea triennale

secondo ciclo: magistrale e master di primo livello

terzo ciclo: dottorato e master di secondo livello.



-
1. Essere regolarmente iscritti all'a.a. 2025-2026 presso l'Università degli Studi Roma Tre a un **Corso di Laurea triennale** o a un Corso di Laurea Magistrale o Magistrale a ciclo unico (DM 270/2004, DM 249/2010) oppure a un Corso di Master o di Dottorato di Ricerca;
 2. Essere laureandi di un corso di laurea triennale in una sessione di laurea dell'a.a. 2024-2025, con l'obbligo dell'iscrizione ad un corso di laurea magistrale nell'a.a. 2026-2027;
 3. Per usufruire della borsa e dello status Erasmus gli iscritti a corsi di laurea triennale e magistrale o a dottorato di ricerca **dovranno perfezionare l'iscrizione all'a.a. 2026-2027** ed essere in regola con le tasse di iscrizione a suddetto anno accademico per tutto il periodo di mobilità.

LIMITAZIONI



Non è possibile beneficiare dello status e del contributo finanziario Erasmus se contemporaneamente si usufruisce di:

- altre borse finanziate dall'Unione Europea;
- borse di collaborazione;
- assegno di tutorato;
- altre borse di mobilità finanziate da qualsiasi struttura dell'Ateneo.

Qualora durante l'anno accademico 2026-2027 si percepisca una borsa di dottorato di ricerca, sarà possibile beneficiare dello status Erasmus, ma non del contributo finanziario Erasmus.

VANTAGGI STUDENTE ERASMUS



- esenzione dal pagamento delle tasse di iscrizione presso l'Università di destinazione (ricorda che dovrai essere in regola con l'iscrizione a Roma Tre);
- possibilità di frequentare i corsi e i laboratori;
- possibilità di sostenere esami;
- partecipazione ad eventuali corsi di lingua organizzati dalle Università ospitanti o a corsi on line gratuiti messi a disposizione dalla Commissione Europea;
- diritto di usufruire dei servizi offerti dalle Università ospitanti (mense, biblioteche, internet etc.);
- copertura assicurativa all'interno dei locali delle Università partner.

QUANTO DURA «ERASMUS»?



-
- La durata di ogni borsa è stabilita dal Bando secondo gli accordi bilaterali di cooperazione siglati con le Università partner. **Può variare da un minimo di 2 mesi (60 gg) ad un massimo di 12 mesi.**
 - È possibile effettuare una **mobilità mista**: almeno 2 mesi completi di mobilità fisica associato a un periodo di mobilità virtuale se autorizzata da Roma Tre e dall'istituzione di destinazione.
 - Il soggiorno dovrà, in ogni caso, svolgersi nel periodo compreso **tra il 1° giugno 2026 e il 30 settembre 2027.**
 - Soggiorni inferiori ai 2 mesi completi (60 giorni), o semestre/trimestre accademico effettivo, sono ammissibili SOLO per dottorandi previo accordo con l'istituzione di destinazione. In tutti gli altri casi non sono ammissibili e pertanto, in tal caso, è prevista la restituzione dell'intero importo dei contributi percepiti.

PAESI PARTECIPANTI



I Paesi partecipanti al Programma Erasmus+ : Stati membri dell'UE e paesi extra EU aderenti al programma
I paesi terzi non associati al Programma (Partner Countries)

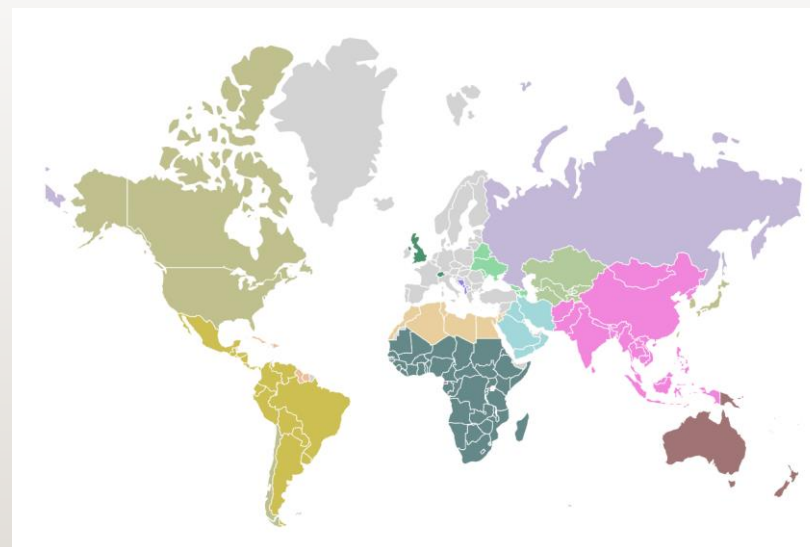
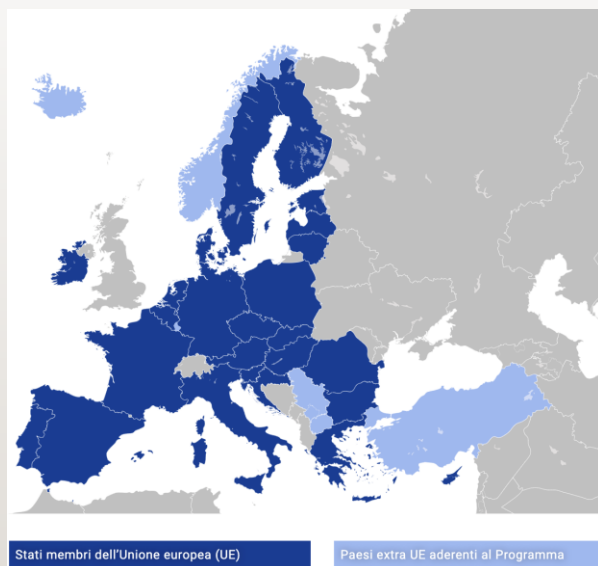

A QUANTO AMMONTA LA BORSA ERASMUS?



- La borsa è un contributo alle spese di **mobilità**. Sono fondi che coprono solo parzialmente le spese per la permanenza all'estero. Comprende un contributo della Commissione Europea e di un contributo dell'Università degli Studi Roma Tre.
- I contributi possono essere erogati in favore degli assegnatari di borsa **solo a seguito della firma dell'accordo finanziario**, che dovrà avvenire prima dell'inizio della mobilità.

Contributo mensile della Commissione Europea per l'A.A. 2025/2026 (a titolo d'esempio)

CONTRIBUTO MENSILE COMUNITARIO	PAESE DI DESTINAZIONE
400,00 euro/mese	Austria, Belgio, Danimarca, Finlandia, Francia, Germania, Irlanda, Islanda, Liechtenstein, Lussemburgo, Paesi Bassi, Norvegia, Svezia.
	Andorra, Monaco, San Marino, Stato della Città del Vaticano
	Isole Fær Øer, Regno Unito, Svizzera
350,00 euro/mese	Cipro, Estonia, Grecia, Lettonia, Malta, Portogallo, Repubblica Ceca, Slovacchia, Slovenia, Spagna.
	Bulgaria, Croazia, Lituania, Macedonia del Nord, Polonia, Romania, Serbia, Turchia, Ungheria.

Il contributo per destinazioni verso Paesi extra-UE (paesi terzi non associati al Programma), esclusi quelli compresi nella tabella sovrastante, è pari a 700,00 euro al mese.

...inoltre...

CONTRIBUTO PER IL VIAGGIO

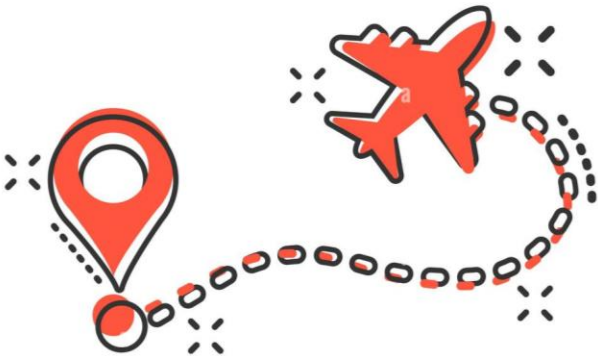

Erogato secondo la tabella prevista dal Programma

Distanze di viaggio	Contributo viaggio
10 – 99 km	28 EUR
100 – 499 km	211 EUR
500 – 1 999 km	309 EUR
2 000 – 2 999 km	395 EUR
3 000 – 3 999 km	580 EUR
4 000 – 7 999 km	1 188 EUR
8 000 km o più	1 735 EUR



CONTRIBUTO INTEGRATIVO ROMA TRE

- L'Università degli Studi Roma Tre offre un **contributo integrativo**. Tale contributo è attribuito unicamente **a coloro i quali sono iscritti per l'a.a. 2026-2027 entro la durata normale del corso aumentata di un anno** in misura variabile da un massimo di 460,00 euro (per ISEE fino a 14.000 €) a un minimo di 0,00 euro (per ISEE superiore a 50.000 €) per ogni mese di permanenza all'estero.
- Gli studenti con disabilità, con riconoscimento di handicap ai sensi dell'articolo 3, commi 1 e 3, della legge 5 febbraio 1992, n. 104, o con un'invalidità pari o superiore al 66% riceveranno l'importo mensile massimo previsto pari a 460,00 euro.

BORSE DI MERITO ROMA TRE



- L'Ateneo prevede l'erogazione di 50 borse di merito (2 per Scienze) di importo pari a **1.200,00 euro** ciascuna per chi avrà ottenuto il riconoscimento e la registrazione nella carriera del maggior numero di CFU relativi agli esami sostenuti all'estero in rapporto ai giorni di soggiorno Erasmus. L'assegnazione delle borse sarà effettuata orientativamente nel corso del secondo semestre dell'a.a. 2027-2028.
- L'Ateneo prevede inoltre l'erogazione di un **contributo per merito, stabilito in misura fissa pari a 400,00 euro, aggiuntivo ai contributi mensili, concesso a tutti coloro che avranno conseguito nel periodo di mobilità almeno 18 CFU registrati nella carriera.**

BORSE DiSCo LAZIO



-
- DiSCo Lazio ha finora messo a disposizione degli studenti e delle studentesse Erasmus alcune **borse di studio integrative a titolo di rimborso delle spese di viaggio e di alloggio**, erogate sulla base di requisiti di reddito e di merito. Gli assegnatari possono consultare il sito <http://www.laziodisco.it/>.

COME SI PARTECIPA?



- Si presenta la propria domanda di candidatura entro i termini previsti dal Bando di selezione.
- Il **Bando** contiene tutte le informazioni necessarie per presentare la propria candidatura. **È indispensabile leggerlo con attenzione**, ed eventualmente chiedere chiarimenti all'Ufficio Programmi Europei per la Mobilità Studentesca per le questioni amministrative, e al proprio Coordinatore Erasmus per le questioni accademiche (es. esami da sostenere all'estero, ECTS, etc).
- La domanda di candidatura va presentata per via telematica accedendo alla pagina web <http://portalestudente.uniroma3.it/mobilita/erasmus-studio-outgoing-students/>. Per avere accesso alla domanda on-line occorre inserire lo username e la password che si utilizzano per accedere al Portale dello Studente.



5 MARZO 2026 (ore 14:00) !!!



ATTENZIONE



-
- Una volta chiusa la domanda di partecipazione non sarà più possibile modificarla o annullarla. Si invita pertanto a prestare la massima attenzione nella compilazione della stessa e ai relativi eventuali documenti da allegare.
 - Prima di iniziare la compilazione del modulo di candidatura on-line bisogna **verificare tramite la propria area riservata online che i dati relativi alla propria carriera siano aggiornati e completi.** Eventuali anomalie devono essere segnalate all'ufficio di segreteria studenti competente aprendo un ticket dal link <https://help.uniroma3.it/>, facendo riferimento alla partecipazione al bando Erasmus+ a.a. 2026-2027. In caso contrario la graduatoria verrà elaborata in base ai dati presenti nel sistema.

COME SI PARTECIPA? DETTAGLI DA RICORDARE!



- La **competenza linguistica deve essere opportunamente documentata** dai candidati con un allegato nella domanda.
- Agli assegnatari di borsa potrà essere richiesta una verifica online delle proprie competenze linguistiche prima e dopo la mobilità (test obbligatorio non vincolante che non assegna crediti ecc.)
- Ai fini della formulazione della graduatoria sono considerati **IN AUTOMATICO** i dati di carriera alla **data del 5 marzo 2026**.

CRITERIO DI ASSEGNAZIONE BORSE



L'assegnazione delle borse sarà deliberata dalle commissioni tenendo conto di:

- **competenza linguistica acquisita alla data di presentazione della candidatura, certificata da allegati alla domanda;**
- **motivazioni didattico/scientifiche relative alla scelta dell'esperienza e della sede prescelta;**
- **punteggio risultante dal curriculum accademico aggiornato al 5 marzo 2026.**

Per gli **iscritti a un Corso di Master o di Dottorato di Ricerca** il punteggio viene calcolato sulla base del titolo di accesso al master/dottorato come segue: $punteggio = [(Numero\ di\ anni\ previsti\ per\ il\ conseguimento\ Titolo) / (Anno\ Accademico\ di\ Conseguimento\ Titolo - Anno\ di\ immatricolazione\ alla\ carriera\ relativa\ al\ titolo\ di\ accesso\ al\ master/dottorato + 1) \times (Voto\ del\ Titolo\ Conseguito) / 110] \times 100$.

Per tutti gli altri iscritti il punteggio viene calcolato come segue: $punteggio = \{Minimo [(Numero\ di\ crediti\ Conseguiti + 30), Numero\ di\ Crediti\ Previsti\ dal\ Corso\ di\ Studi] / (Numero\ di\ Crediti\ Previsti\ dal\ Corso\ di\ Studi) \times (Numero\ di\ Anni\ previsti\ per\ il\ conseguimento\ Titolo) / (Anno\ Accademico\ Corrente - Anno\ Immatricolazione + 1) \times (media\ ponderata\ dei\ voti) / 30\} \times 100$.

BORSE ERASMUS ROMA TRE



Gruppo	N. borse
Architettura	53
Economia	50[1]
Economia aziendale	83[2]
Filosofia	11[3]
Fisica	1
Giurisprudenza	99[4]
Ingegneria Civile	6
Ingegneria Elettronica + Ingegneria Biomedica	5
Ingegneria Informatica	12
Ingegneria Meccanica + Ingegneria delle tecnologie per il mare + Ingegneria aeronautica + Ingegneria gestionale	16
Lettere	11
Lingue e Culture Straniere	58
Lingue e Linguistica	86[5]
Matematica	6
Scienze (Biologia, Farmacia, Geologia, Ottica e Optometria, Scienze e culture enogastronomiche, Scienze per la protezione della natura e la sostenibilità ambientale)	18
Scienze dei beni culturali	7[6]
Scienze della Comunicazione	38
Scienze della Formazione	57
Scienze e tecnologie delle Arti, della Musica e dello Spettacolo	27[7]
Scienze Politiche	93
Scienze Storiche	13[8]

Il numero sarà successivamente incrementato in funzione del numero di candidature di SCIENZE che saranno pervenute alla chiusura del bando.

QUINDI...MANDATE PIU' CANDIDATURE POSSIBILI!

SCELTA DELLA DESTINAZIONE

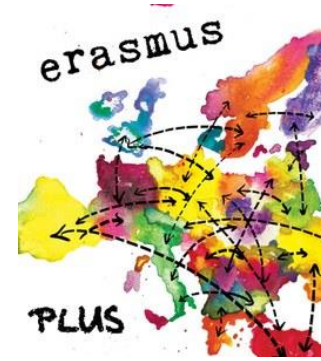

- La **presentazione della candidatura** per l'assegnazione di una borsa Erasmus dovrà essere meditata e **preceduta da un'accurata preparazione da parte dello studente**, che consiste nell'informarsi sulle **offerte didattiche delle singole Università** presenti nell'**elenco destinazioni** e verificare la loro rispondenza al proprio piano di studi.
- Il candidato può indicare un massimo di 4 opzioni.
- In caso di mancata disponibilità delle sedi prescelte, sarà assegnata una destinazione d'ufficio. Qualora non si intenda avvalersi di questa possibilità, all'atto della presentazione della domanda si dovrà espressamente indicare l'intenzione di non accettare altre destinazioni.



SCELTA DELLA DESTINAZIONE

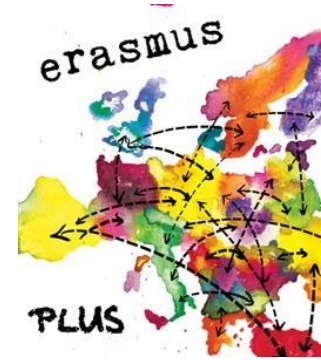

Verificare sul sito internet delle sedi ospitanti:

- se sono richiesti specifici requisiti linguistici, di carriera o di altra natura,
 - le scadenze per l'iscrizione (Application Form),
- la compatibilità dell'offerta didattica con il proprio piano di studio.

Qualora la sede di destinazione (ad esempio alcune università del Nord Europa) abbia delle scadenze di iscrizione molto anticipate (aprile, inizio maggio), la borsa dovrà essere usufruita nel secondo semestre.

Chi si candida a una borsa Erasmus per svolgere **ricerche per la tesi** dovrà accertare con il proprio relatore la disponibilità di un tutor presso la destinazione richiesta, che accetti di seguirne lo sviluppo. Dovrà inoltre indicare nella candidatura, sezione motivazioni, il nome del relatore a Roma Tre e il nome del docente che abbia accettato di supervisionare la ricerca presso l'università estera.



Destinazioni Laurea a Ciclo Unico in Farmacia Nazione: Spagna



Universidad Complutense de Madrid

Erasmus Code: **E MADRID03**

Sito Web: <http://www.ucm.es>

Posizioni: 1 studente LCU per 12 mesi

2 studenti LCU per 6 mesi ciascuno



Universidad de Sevilla

Erasmus Code: **E SEVILLA01**

Sito Web <https://www.us.es/>

Posizioni: 2 studenti LCU per 10 mesi ciascuno

COMPETENZE LINGUISTICHE



-
- La **conoscenza della lingua del Paese prescelto** (o della lingua di insegnamento dell'università prescelta) è un **requisito essenziale** per la fruizione della borsa.
 - Al momento della partenza lo studente dovrà comprovare attraverso le modalità indicate all'art. 7 del Bando di possedere almeno il **livello B1** della lingua del paese di destinazione o della lingua di insegnamento dell'Università di destinazione. Lo studente dovrà anche seguire le eventuali indicazioni delle Università partner. Chi al momento dell'assegnazione non fosse in possesso del livello linguistico B1 potrà ottenerlo prima della partenza.
 - Il **mancato possesso** della competenza linguistica di livello B1 al momento della firma del *Learning Agreement* comporta la revoca della borsa Erasmus.

COMPETENZE LINGUISTICHE



A prescindere dal livello linguistico richiesto per la partecipazione al presente bando, è **responsabilità dello studente**:

- a) **verificare i requisiti linguistici richiesti dall'università di destinazione**, talvolta superiori al B1;
- b) **informarsi sulla lingua in cui sono tenuti i corsi** nell'università di destinazione;
- c) **ottenere lo specifico certificato linguistico** che alcune università possono richiedere entro le scadenze indicate.

Il possesso del livello di competenza linguistica richiesto dall'università di destinazione è condizione necessaria per l'accettazione da parte della stessa università e quindi per la fruizione della borsa.

Gli assegnatari di borsa riceveranno un invito a iscriversi all'OLS (Online Linguistic Support) per la verifica delle proprie competenze linguistiche prima della mobilità, ad eccezione dei madrelingua. In base all'esito della verifica l'assegnatario potrà partecipare a un corso di lingua online fornito gratuitamente dalla Commissione Europea.

QUALI CORSI FREQUENTARE ALL'ESTERO?



- Leggere sui siti delle Università prescelte le informazioni sui corsi impartiti nelle Università di destinazione e sulla loro **struttura didattica**: durata semestrale o annuale, propedeuticità, contenuti, livello, CFU, e qualora la borsa sia di durata semestrale, il semestre nel quale l'insegnamento è attivato, le modalità degli esami, il livello linguistico richiesto.
- La scelta del semestre in Erasmus dovrà tener conto del **calendario accademico dell'Università Partner**, ed in particolare della data di inizio dei corsi.
- Inoltre, alcune Università impongono particolari procedure di iscrizione ai singoli corsi (livello di studio dello studente e/o approvazione formale dell'iscrizione da parte del docente, numero limitato di studenti ammessi ai corsi, possesso di particolari certificazioni di competenza linguistica): è quindi necessario acquisire informazioni con molto anticipo per assicurarsi di poter effettivamente svolgere nella sede prescelta il proprio progetto di studio.
- Informazioni aggiornate sono reperibili sui siti Internet delle Università partner.

Tale pianificazione rientra nelle responsabilità dello studente!!!

RICONOSCIMENTO DEGLI STUDI

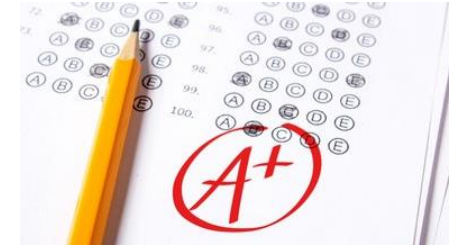

- Prima della partenza, è obbligatorio compilare e sottoporre alla firma del docente coordinatore disciplinare Erasmus e dell'istituzione partner il **Learning Agreement**, inserendo gli esami che si intende sostenere presso l'università di destinazione.
- È garantito il pieno riconoscimento dei crediti acquisiti all'estero certificati dall'università di destinazione (Transcript of Records) e rispondenti al Learning Agreement approvato. La convalida delle attività svolte all'estero è sottoposta alla valutazione della struttura didattica competente solo nel caso in cui le attività certificate siano difformi rispetto al *Learning Agreement* approvato.

ECTS for mobility and credit recognition

This section deals with credit transfer and recognition in general, which takes place both in degree mobility and credit mobility.

Successful learning mobility requires academic recognition and transfer of credits. Recognition of credits is the process through which an institution certifies that learning outcomes achieved and assessed in another institution satisfy the requirements of one of the programmes they offer.

Given the diversity of programmes and HEIs, it is unlikely that the credits and learning outcomes of a single educational component in two different programmes will be identical. This is even more the case in recognising learning from other learning contexts (for example vocational education and training). An open and flexible

approach to the recognition of credits obtained in another context, including learning mobility, is therefore recommended, based on compatibility of learning outcomes rather than equivalence of course contents. In practice, recognition means that the number of credits gained for compatible learning outcomes achieved in another context will replace the number of credits that are allocated for compatible learning outcomes at the awarding institution.

Institutions should make their recognition policies known and easily accessible.

4.1 Degree mobility

Degree programmes can vary in the number of ECTS credits they include (see Nota Bene box in Section 3.1). For the purposes of recognition of qualifications for further studies, the difference in the number of ECTS credits gained after successful completion of a qualification are not a consideration. The programme learning outcomes should be the main factor to be taken into account. This means, for example, that a comparable Bachelor degree should be recognised for the purpose of consideration for admission to a Master's programme, independently of whether it is based on 180 or 240 ECTS credits.

**MASSIMA FLESSIBILITA'
DI ROMA TRE NEL RICONOSCIMENTO
DEGLI ESAMI SOSTENUTI
NEL RISPETTO DELLE NORME
COMUNITARIE!!!**

- P
A
R
O
L
E
C
H
I
A
V
E**
- Compatibilità
 - NON Identità
 - Sostituzione
 - NON Corrispondenza
 - Flessibilità
 - NON Equivalenza dei contenuti dei corsi
 - not every difference should be considered to be 'substantial';
 - the existence of a substantial difference entails no obligation to deny recognition to the foreign qualification;

HAI BISOGNO DI ULTERIORI



Ufficio Programmi Europei per la Mobilità Studentesca

Via Ostiense 129 – 00154 Roma

Contatti: help.uniroma3.it

Prenotazione ricevimento: <http://servizivocali.uniroma3.it:8099/PrenotazioneColloqui/>

Coordinatore area (per info sulle sedi e per la definizione del Learning Agreement dopo l'assegnazione della borsa): Prof. ssa Giovanna Iucci (giovanna.iucci@uniroma3.it)



<https://portalestudente.uniroma3.it/bando-erasmus-mobilita-per-studio-a-a-2026-2027/>

LEGGETE CON ATTENZIONE TUTTO IL BANDO!!!!



ERASMUS WANTS YOU!